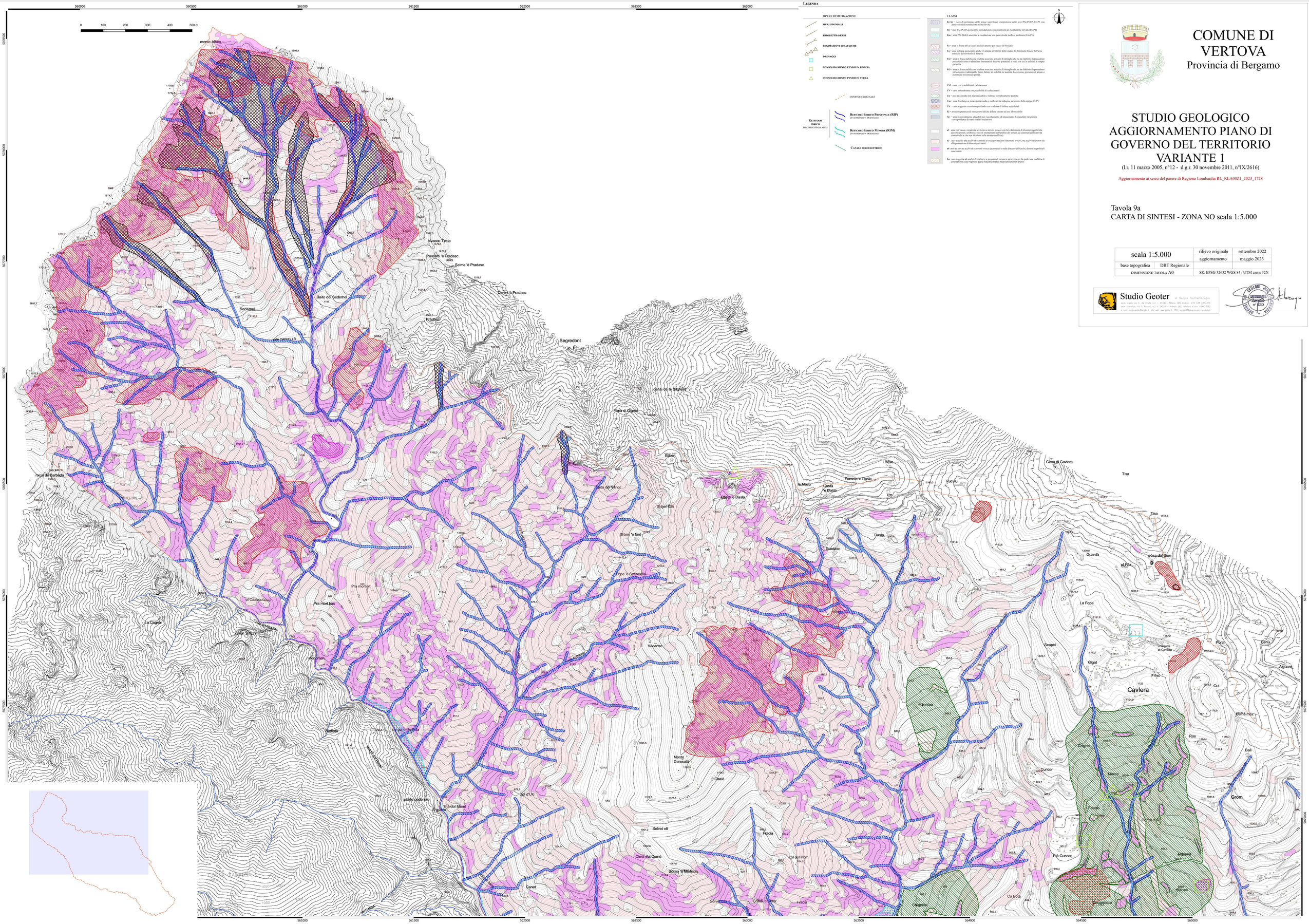
0 100 200 300 400 500 m
monte Albèn
bivacco Testa
Passaiet 'è Pradasc
Scima 'è Pradasc
Cerret 'è Pradasc
Pradasc
Sedemel
Segredont
Biben
Cavlera
Tisa
Cima di Cavlera
Vacarisc
Monte Ceresolà
Ciaiò
Canet
Fracia
Scapol
Gigat
Frinc
Cut
Ros
Bali
Grom
Guardà
La Fopa
Dasla
Sudàsio
Pra mortòpas
Pra mortòit
Bòsio
Rucaiu
Porcelè 'è Dasla
Costa 'è Dasla
Gèrea 'è Dasla
Biben 'n fòei
Tòpe 'è Scimuzza
Cima del Dumù
Solivet ott
Solivet
col del Pòm
Cà Bòia
Rià Cuncer
Cuncer
Cràpnat
Mòrsa
Fàrsec
Cràpa dòlz
Bàgnera
Bàgnera dòlza
Ròncal
Ròncal dòlz
Cràpnola
Fràscia
Cràpa 'è Mòrsa
Cràpa 'è Bòia
Cràpa 'è Ròncal
Cràpa 'è Bàgnera
Cràpa 'è Cràpnola
Cràpa 'è Fràscia
Cràpa 'è Cavlera
Cràpa 'è Grom
Cràpa 'è Bali
Cràpa 'è Ros
Cràpa 'è Frinc
Cràpa 'è Scapol
Cràpa 'è Vacarisc
Cràpa 'è Biben
Cràpa 'è Tisa
Cràpa 'è Pradasc
Cràpa 'è Sedemel
Cràpa 'è Segredont
Cràpa 'è Albèn
Cràpa 'è Canet
Cràpa 'è Ciaiò
Cràpa 'è Monte Ceresolà
Cràpa 'è Dasla
Cràpa 'è Bòsio
Cràpa 'è Rucaiu
Cràpa 'è Guardà
Cràpa 'è La Fopa
Cràpa 'è Gigat
Cràpa 'è Cut
Cràpa 'è Ròncal dòlz
Cràpa 'è Bàgnera dòlza
Cràpa 'è Cràpnola
Cràpa 'è Fràscia
Cràpa 'è Cà Bòia
Cràpa 'è Rià Cuncer
Cràpa 'è Cuncer
Cràpa 'è Mòrsa
Cràpa 'è Fàrsec
Cràpa 'è Cràpa dòlz
Cràpa 'è Bàgnera
Cràpa 'è Ròncal
Cràpa 'è Grom
Cràpa 'è Bali
Cràpa 'è Ros
Cràpa 'è Frinc
Cràpa 'è Scapol
Cràpa 'è Gigat
Cràpa 'è Cut