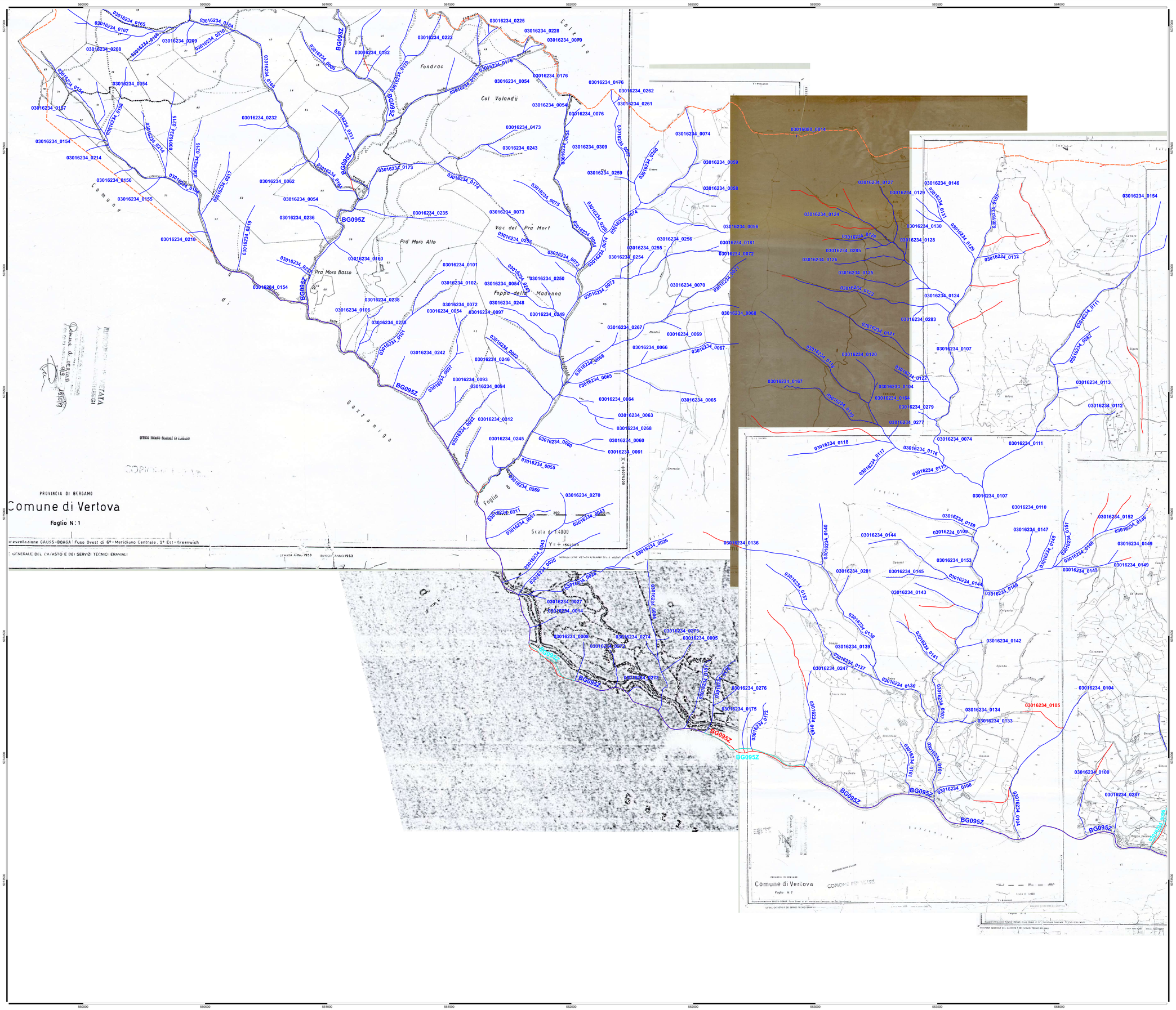

COMUNE DI VERTOVA

PROVINCIA DI BERGAMO

STUDIO DI DEFINIZIONE DEL RETICOLO IDRICO MINORE

(AI SENSI DELL'ALLEGATO D DELLE D.G.R. IX/4037 DEL 14 DICEMBRE 2020 E D.G.R. XI/5714 DEL 15 DICEMBRE 2021)

DICEMBRE 2021

TAVOLA 3A

Studio Geoter di Sergio Santombrogio
sede legale via G. da Velate n.2 – 20162– Milano (MI) mobile: +39 338 4314370
sede operativa: via G. Rossini, n.2 – 24030 – Ambivere (BG) cf: SNTSRG63M05F205Z e fax: 0346353663
e_mail: studio.geoter@virgilio.it sito web: www.geoter.altervista.org www.pec.it/geoter.studio@pec.it

NUOVO RETICOLO IDRICO VERTOVA CON DETTAGLI ASTE MODIFICATE O AGGIUNTE

CARTA CATASTALE - SCALA 1:5.000 - ZONA OVEST

0 100 200 300 400 500 m

N

DIMENSIONE TAVOLA A0

SR: EPSG 32632 WGS 84 / UTM ZONE 32N

LEGENDA

CONFINE COMUNALE

RETICOLO IDRICO
MEZZERIE DEGLI ALVEI

- **CORSO D'ACQUA DEL RIRU ORIGINARIO E CODICE IDENTIFICATIVO** (IN SOTTOPASSO A TRATTEGGIO)
- **CORSO D'ACQUA ELIMINATO PERCHÉ CAMBIATO PERCORSO O NON PIÙ ESISTENTE E CODICE IDENTIFICATIVO** (IN SOTTOPASSO A TRATTEGGIO)
- **CORSO D'ACQUA AGGIUNTO IN SOSTITUZIONE A QUELLO ELIMINATO PERCHÉ CAMBIATO PERCORSO E CODICE IDENTIFICATIVO** (IN SOTTOPASSO A TRATTEGGIO)
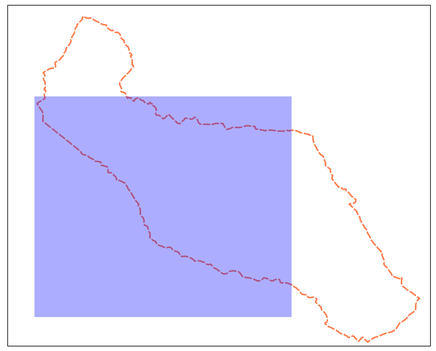
CANALE IDROELETTRICO