

**STUDIO DI DEFINIZIONE DEL  
RETICOLO IDRICO MINORE**

(AI SENSI DELL'ALLEGATO D DELLE D.G.R. IX/4037  
DEL 14 DICEMBRE 2020 E D.G.R. XI/5714 DEL 15 DICEMBRE 2021)

DICEMBRE 2021

**TAVOLA 3**

**Studio Geoter**  
S.p.A. - Via S. Maria, 12 - 24022 Vertova (BG) - Tel. 0345/324133  
Sede Operativa: Via G. Rossi, 12 - 24022 Vertova (BG) - Tel. 0345/324133  
e-mail: studio.geoter@studio-geoter.it

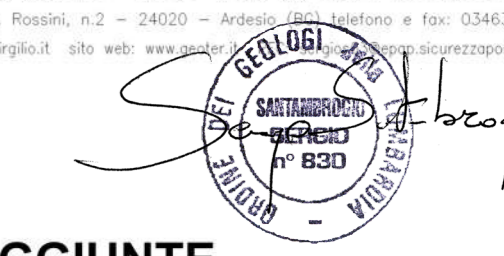



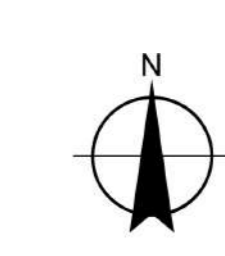
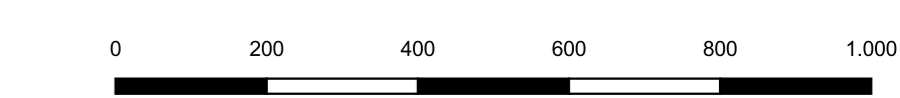
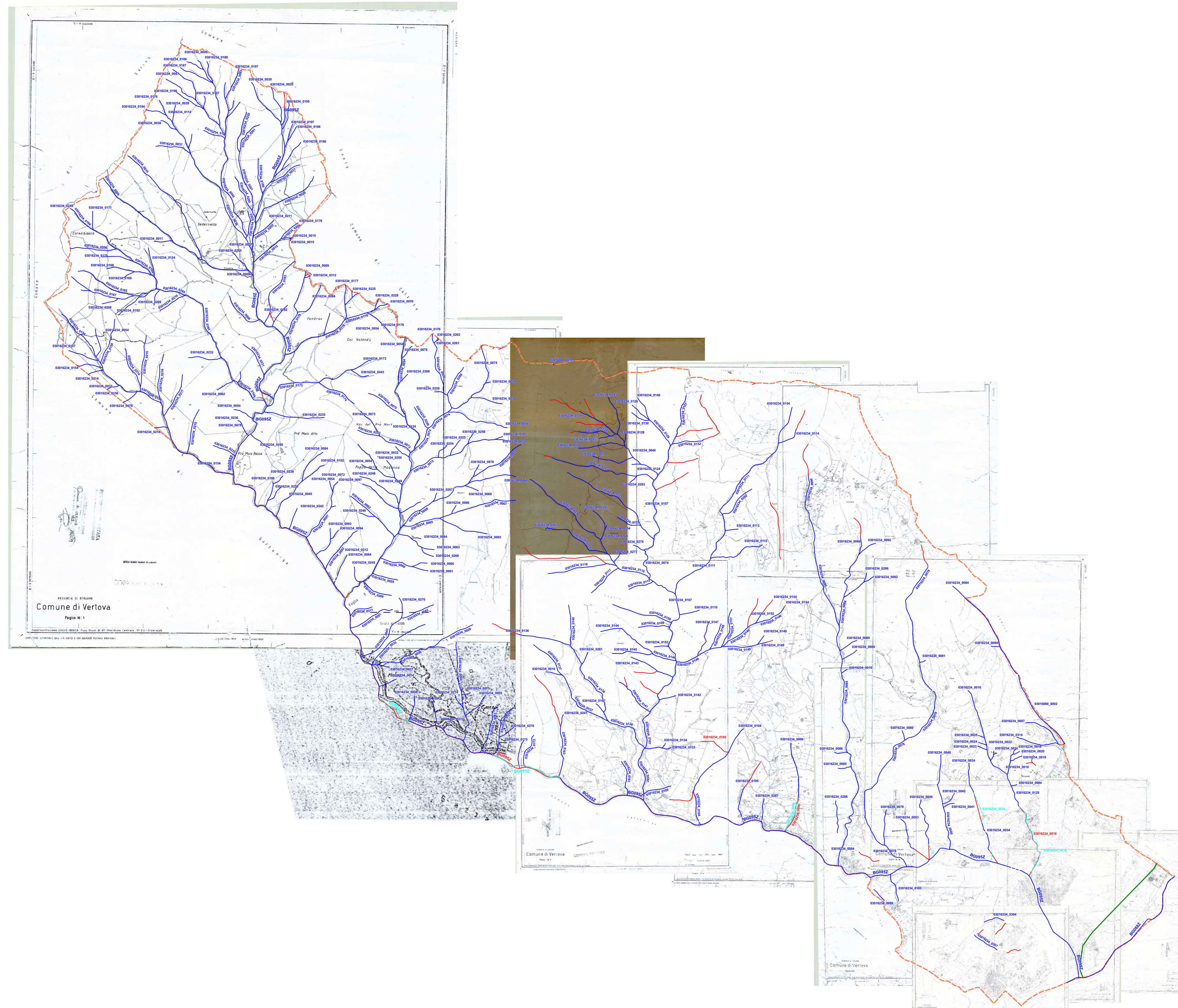

**NUOVO RETICOLO IDRICO VERTOVA  
CON DETTAGLI ASTE MODIFICATE O AGGIUNTE**

CARTA CATASTALE - SCALA 1:10.000



DIMENSIONE TAVOLA A0  
SR: EPSG 32632 WGS 84 / UTM ZONE 32N

**LEGENDA**

-  CONFINI COMUNALE
- RETICOLO IDRICO**
-  CORSO D'ACQUA DEL RIRU ORIGINARIO E CODICE IDENTIFICATIVO (IN SOTTOPASSO A TRATTEGGIO)
-  CORSO D'ACQUA ELIMINATO PERCHÉ CAMBIATO PERCORSO O NON PIÙ ESISTENTE E CODICE IDENTIFICATIVO (IN SOTTOPASSO A TRATTEGGIO)
-  CORSO D'ACQUA AGGIUNTO IN SOSTITUZIONE A QUELLO ELIMINATO PERCHÉ CAMBIATO PERCORSO E CODICE IDENTIFICATIVO (IN SOTTOPASSO A TRATTEGGIO)
-  CANALE IDROELETTRICO

REGIONE DI BERGAMO  
**Comune di Vertova**  
Foglio N. 1